

CONSILIUL LOCAL AL COMUNEI DUDESTII VECHI

JUDETUL TIMIS

Tel ./Fax. 0256/384.104//384.504

**HOTĂRÂREA nr. 81
din 21 decembrie 2015**

**privind aprobarea dezmembrării unei suprafețe de
1594,76 mp din Ps 338**

Consiliul Local al Comunei Dudeștii Vechi, județul Timis,
Ținând cont de referatul primarului cu nr. 6423/18.12.2015,
Având în vedere avizul favorabil al Comisiei Economice, Buget,
Finanțe, Agricultură și Amănajarea Teritoriului cu nr. 6435/21.12.2015
Având în vedere proiectul Asociației de Dezvoltare Beba Veche -
Dudeștii Vechi, accesat pe măsura 322 – PNDR

Având în vedere prevederile art. 45, alin.2, lit. e) din Legea nr.
215/2001 privind administrația publică locală

În conformitate cu art.36 alin 1, alin 2 lit.(d), alin 6 lit. (a) pct.1 și
art.45 alin (1) din Legea nr.215 a Administrației publice locale , cu 12
voturi pentru, 12 consilieri prezenți, 13 consilieri în funcție,

HOTĂRĂȘTE :

Art.1(1) Se aprobă dezmembrarea unor suprafețe totale de 1594,76
mp din Ps 338 astfel:

- 478,50 mp în vederea amplasării stației de epurare
- 1116,26 mp în vederea creării unui drum de acces

(2) Dezmembrarea urmează să fie realizată conform planului care
constituie anexă la prezenta Hotărâre.

Art.2 Restul suprafeței de teren din Ps. 338 și regimul juridic și de
proprietate al acesteia rămân neschimbate.

Art.3 Prezenta se comunică:
Instituției Prefectului Județul Timiș
Consiliului Județean Timiș
Oficiului de Cadastru și Publicitate Imobiliară
Locuitorilor comunei

PREȘEDINTE DE SEDINȚĂ

Consilier

Stanca VELCIOV



SECRETAR DELEGAT
Ramona Iulia ACSINTE

Anexă la H.C.L 81/21.12.2015

PLAN DE AMPLASAMENT SI DELIMITARE A IMOBILULUI Scara 1:5000



Nr. cadastral Ps 338	Suprafata masurata a imobilului (mp) 392363	Adresa imobilului localitatea Cheglevici, jud. Timis
Nr. Cartea Funciara		Unitatea Administrativ Teritoriala (UAT) DUDESTII VECHI

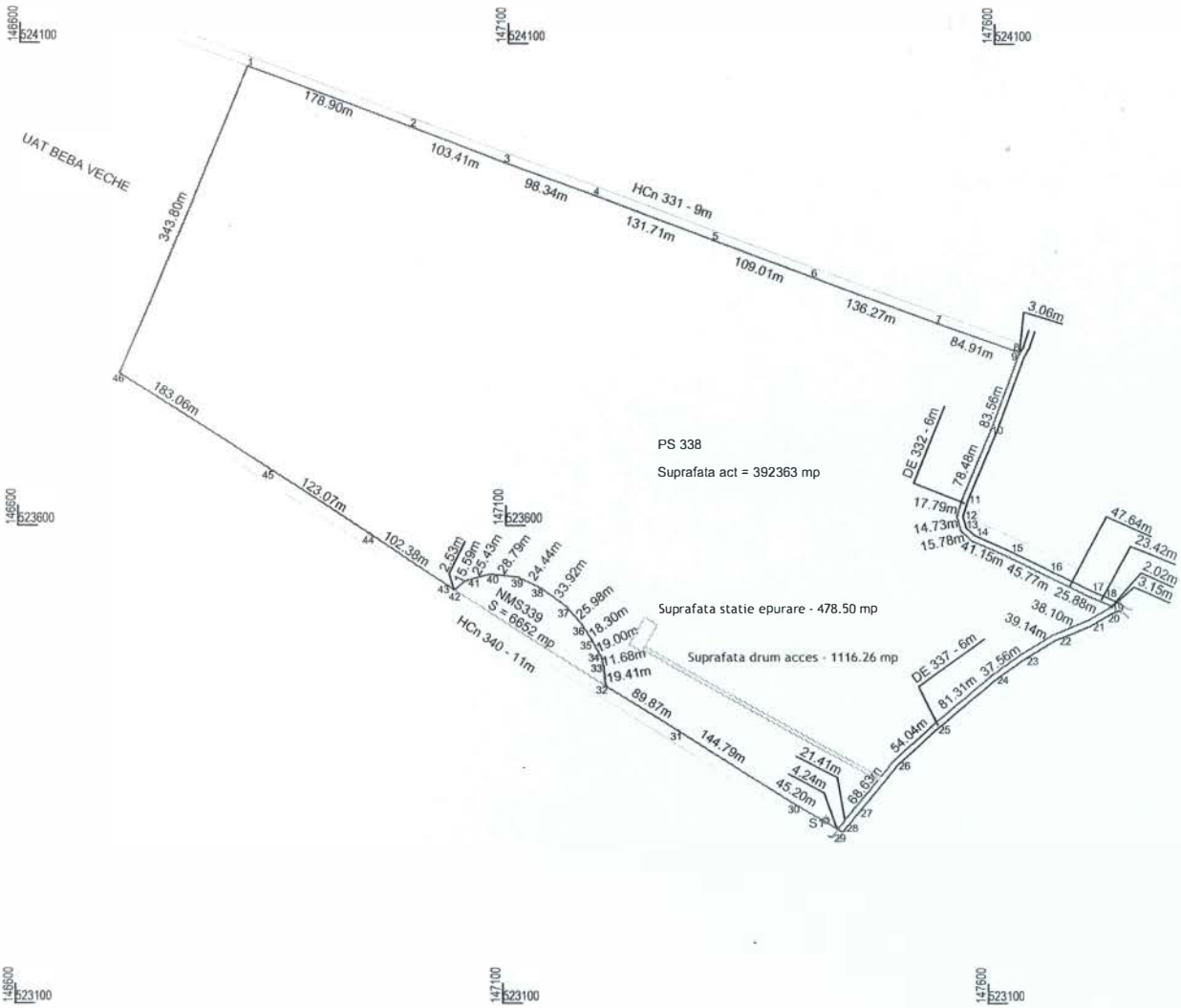

A. Date referitoare la teren			
Nr. parcela	Categoria de folosinta	Suprafata (mp)	Mentiuni
338	Ps	400700	Teren in extravilan fara imprejurire
Total		400700	
B. Date referitoare la constructii			
Cod	Destinatia	Suprafata construita la sol (mp)	Mentiuni
Total			
Suprafata totala masurata a imobilului = 392363mp Suprafata din act = 400700mp			
Executant Ing. Hudema Cristian (nume, prenume)		Inspector	
Confirm executarea masuratorilor la teren, corectitudinea intocmirii documentatiei cadastrale si corespondenta acestuia cu realitatea din teren		Confirm introducerea imobilului in baza de date integrata si atribuirea numarului cadastral	
Semnatura si stampila		Semnatura si parafa Data	
Data: Octombrie 2015		Stampila BCP!	