

DENUMIREA OBIECTIVULUI DE INVESTITII:
AMENAJARE URBANA PROMENADA

ADRESA : INTRAVILAN DUDESTI-VECHI Jud TIMIS

BENEFICIARUL LUCRARILOR:
 U.A.T COMUNA DUDESTI-VECHI, JUDETUL TIMIS

NR CADASTRAL si CF 409789, TOPO 6752 /273B

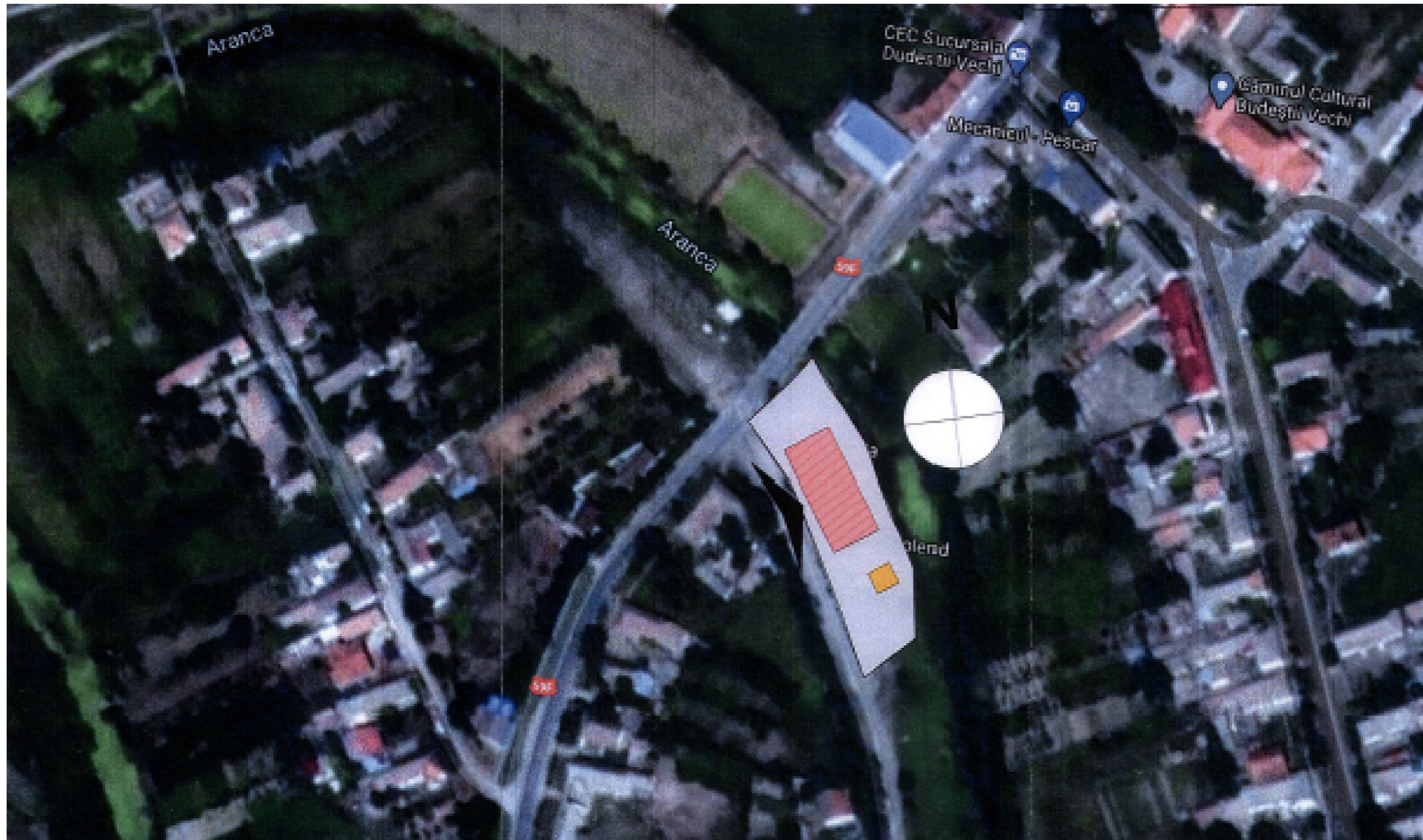

NOTA:
 Constructorul va verifica toate dimensiunile pe șantier înainte de procurarea materialelor și începerea execuțiilor pentru toate categoriile de lucrări.
 Constructorul va avea obligația să anunțe proiectantul dacă apar neclarități pe șantier sau dacă dimensiunile și/sau detaliile lipsesc din desene înainte de începerea lucrărilor pe șantier.

Constructorul va convoca toți factorii care trebuie să participe la verificarea lucrărilor ajunse în faze supuse controlului de execuție și asigurarea condițiilor necesare efectuării acestora, în scopul obținerii acordului de continuare a lucrărilor;

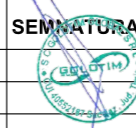
VERIFICATOR/ EXPERT	NUME	SEMNATURA	CERINTA	REFERAT / EXPERTIZA NR./ DATA
S.C.GOLOTIM GLOBAL S.R.L. Loc. Sacalaz, nr.123C, Camera 2, jud.Timis C.U.I. 40552187 J35/7/10/2019 Tel. 0723.894.214;				Beneficiar: COMUNA DUDESTII VECHI Amplasament: Judetul Timis, Comuna Dudesti Vechi, nr.CAD.409789
ȘEF PROIECT: ing. Golopența Răzvan	NUME ing. Golopența Răzvan	SEMNATURA 	Scara: 1:500	Titlu proiect: PARCARE URBANA PENTRU DESERVIREA OBIECTIVULUI REABILITARE, MODERNIZARE SI DOTARE PIATA AGROALIMENTARA IN COMUNA DUDESTII VECHI, JUDETUL TIMIS - INCLUSIV AMENAJARE URBANA PRM OMENADA PRIMARIA COMUNEI DUDESTII VECHI
PROIECTAT: ing. Golopența Răzvan			Data: 2024	Titlu plansa: PLAN DE AMPLASARE IN ZONA
DESENAT: ing. Golopența Răzvan				Nr. pr. 196/2024 Faza : Pth+DDE Nr. pl. A 00

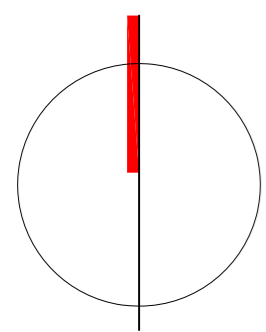

DENUMIREA OBIECTIVULUI DE INVESTITII:
AMENAJARE URBANA PROMENADA

ADRESA : INTRAVILAN DUDESTI-VECHI Jud TIMIS

BENEFICIARUL LUCRARILOR:
 U.A.T COMUNA DUDESTI-VECHI, JUDETUL TIMIS

NR CADASTRAL si CF 409789, TOPO 6752 /273B

LEGENDA

- Alei si trotuare -
- Circulatii auto -
- Edificabil prop -
- Constr. exist -
- Spatiu Verde -
- Acces auto incinta -
- Acces pietonal -
- Spatiu pavat -

Propunere - BILANT SUPRAFETE:

- Supraf. teren = 3057 - CC1
-
- Supraf. alei pavate = 1140 mp
- Supraf. spatii verzi = 600 mp

Categoria de importanta conform H.G. 766/2006 - **C - Normala**
 Clasa de importanta conform P100 -1/2013 - III

Profilul de activitate :
 PROMENADA

Nr. Pct.	X []	Y []
1	514482.528	150095.870
2	514472.090	150103.163
3	514457.572	150117.254
4	514450.222	150121.938
5	514424.508	150135.437
6	514417.164	150139.401
7	514401.767	150146.122
8	514376.870	150152.121
9	514353.839	150159.849
47	514344.375	150139.072
48	514358.827	150133.378
49	514383.442	150120.815
50	514384.781	150123.885
51	514392.505	150139.786
52	514426.509	150123.479
53	514419.739	150108.929
54	514418.704	150107.042
55	514384.834	150123.858
56	514383.482	150120.793
57	514407.571	150107.567
58	514430.912	150093.948
59	514445.681	150080.375
60	514453.615	150073.083
61	514463.387	150081.120
62	514474.117	150090.113

Parcari = 12 locuri
 S=430 mp

NOTA:
 Constructorul va verifica toate dimensiunile pe santier inainte de procurarea materialelor si inceperea executiilor pentru toate categoriile de lucrari. Constructorul va avea obligatia sa anunte proiectantul daca apar neclaritati pe santier sau daca dimensiunile si/sau detaliile lipsesc din desene inainte de inceperea lucrarilor pe santier.
 Constructorul va convoca toti factorii care trebuie sa participe la verificarea lucrarilor ajunse in faze supuse controlului de executie si asigurarea conditiilor necesare efectuarii acestora, in scopul obtinerii acordului de continuare a lucrarilor;

VERIFICATOR/ EXPERT	NUME	SEMNATURA	CERINTA	REFERAT / EXPERTIZA NR./ DATA
S.C.GOLOTIM GLOBAL S.R.L. Loc. Sacalaz, nr.123C, Camera 2, jud.Timis C.U.I. 40552187 J35/7/10/2019 Tel. 0723.694.214;				Beneficiar: COMUNA DUDESTII VECHI Amplasament: Judetul Timis, Comuna Dudesti Vechi, nr.CAD.409789 Nr. pr. 196/2024
ŞEF PROIECT: ing. Golopența Răzvan PROIECTAT: ing. Golopența Răzvan DESENAT: ing. Golopența Răzvan	SEMNATURA 	Scara: 1:500 Data: 2024	Titlu proiect: PARCARE URBANA PENTRU DESERVIREA OBIECTIVULUI REABILITARE, MODERNIZARE SI DOTARE PIATA AGROALIMENTARA IN COMUNA DUDESTII VECHI, JUDETUL TIMIS - INCLUSIV AMENAJARE URBANA PRM OMENADA PRIMARIA COMUNEI DUDESTII VECHI Faza : Pth+DDE Titlu plansa: PLAN DE SITUATIE Nr. pl. A.01	

